SERGI

SOCIETE D'ETUDES DE REALISATION ET DE GESTION IMMOBILIERES

RESIDENCE LAPOINTE

APPARTEMENT F4B - TYPE 1

ETAGES 1 - 3 - 5

1. ENTREE ---------- 7.58 m²
2. ESPACE FAMILIAL ---------- 9 m²
3. SALON ---------- 40.23 m²
4. BALCON (salon) ---------- 11.24 m²
5. CUISINE ---------- 13.51 m²
6. BUANDERIE ---------- 5.25 m²
7. TOILETTE VISITEURS ---------- 2.4 m²
8. SALLE D'EAU DE SERVICE ---------- 2 m²
9. VESTIBULE (Espace nuit) ---------- 9.09 m²
10. CHAMBRE PARENTS + DRESSING ---------- 28.45 m²
11. SALLE DE BAIN (Chambre parents) ---------- 10.17 m²
12. CHAMBRE ENFANTS 1 ---------- 15.30 m²
13. CHAMBRE ENFANTS 2 ---------- 14.55 m²
14. SALLE D'EAU COMMUNE(Chambre enfants 1 et 2) ---------- 5.94 m²

SURFACE HABITABLE ---------- 174.71 m²

SURFACE HORS OEUVRE BRUTE ---------- 192.75 m²

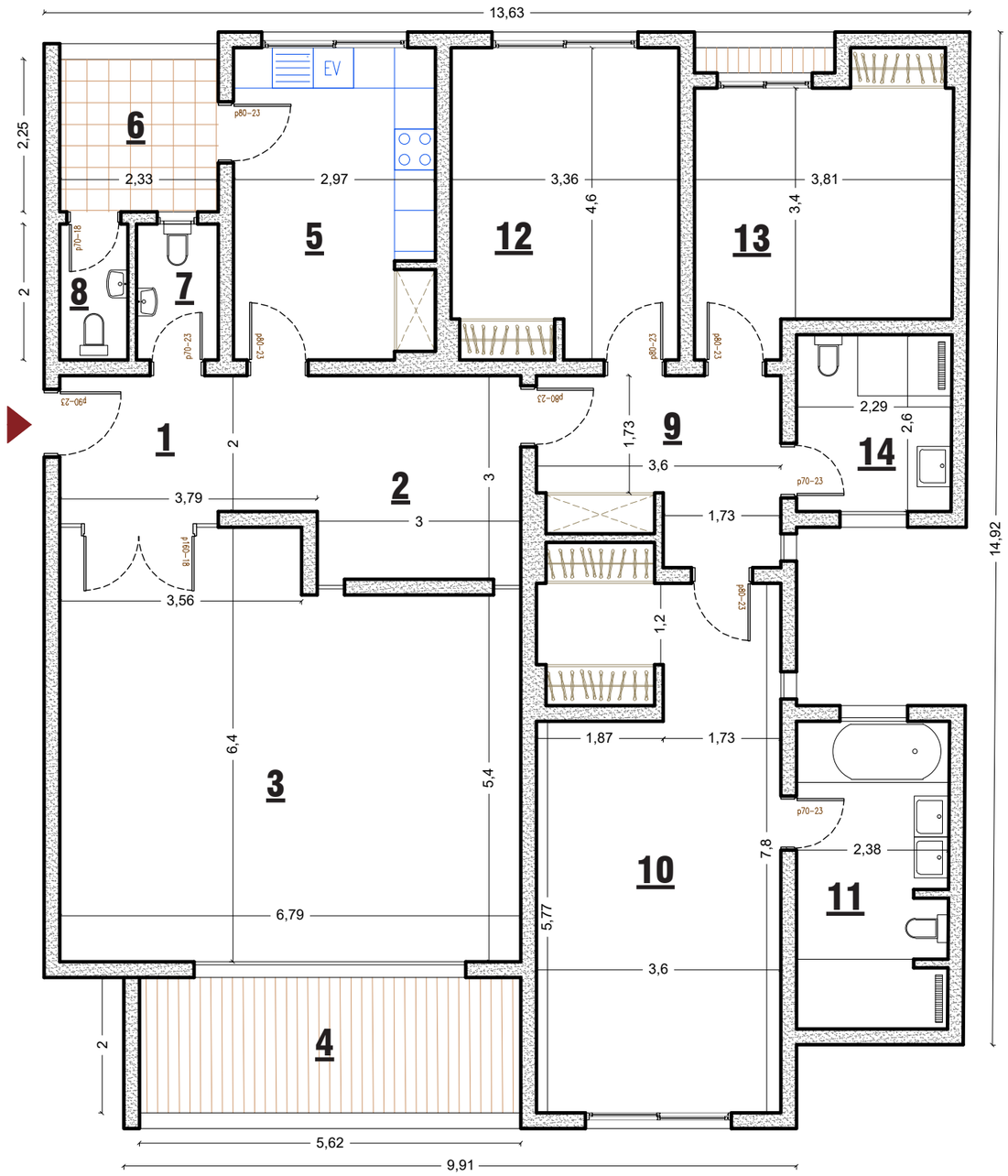

PLAN DE SITUATION

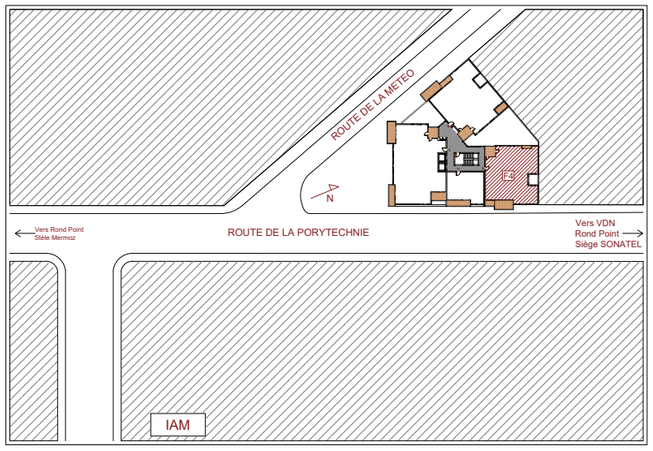

NOTA:

Les surfaces habitables ainsi que les balcons pourront varier en fonction d'impératifs architecturaux et/ou techniques.

Les côtes (si représentées) figurant sur le plan indiquent les plus grandes dimensions, en largeur et en longeur.

27-06-2019

3AT ARCHITECTES - Cité Biagui N°11, Yoff, Dakar, SENEGAL - Email: 3atarchitectes@gmail.com - Mobile: 00 221.78.291.23.03