SERGI

SOCIETE D'ETUDES DE REALISATION ET DE GESTION IMMOBILIERES

RESIDENCE LILI

APPARTEMENT D - DUPLEX F5 ETAGES 1 - 3 - 5

ETAGE INFERIEUR	
ENTREE / ESPACE FAMILIAL	22 m²
SALON	36.52 m²
BALCON (Salon)	8.13 m²
CUISINE	19.14 m²
BUANDERIE	5.50 m²
RGT	2.33 m²
RGT (Sous escalier)	3.07 m²
TOILETTE VISITEURS	2.04 m²
TOILETTE EXTERIEURE	2.00 m²
CHAMBRE AMIS	14.11 m²
SDE (Chambre Amis)	4.23 m²
DEGAGEMENT	1.66 m²

ETAGE SUPERIEUR	
CHAMBRE 1	15.43 m²
SDE (Chambre 1)	4.23 m²
CHAMBRE 2	16.77 m²
SDE (Chambre 2)	5.51 m²
VERANDA (Chambre 2)	8.74 m²
CHAMBRE PARENTS	20.41 m²
DRESSING	5.06 m²
SDE (Chambre parents)	7.12 m²
BALCON (Chambre parents)	8.88 m²
DGT	10.87 m²
SURFACE HABITABLE	223.75 m²
SURFACE HORS OEUVRE BRUTE	246.26 m²

LOCALISATION

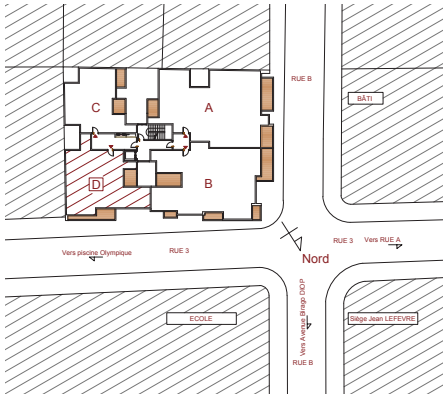

NOTA:
Les surfaces habitables pourront varier en fonction d'impératifs techniques.
Les côtes (si représentées) figurant sur le plan indiquent les plus grandes dimensions, en largeur et en longeur.

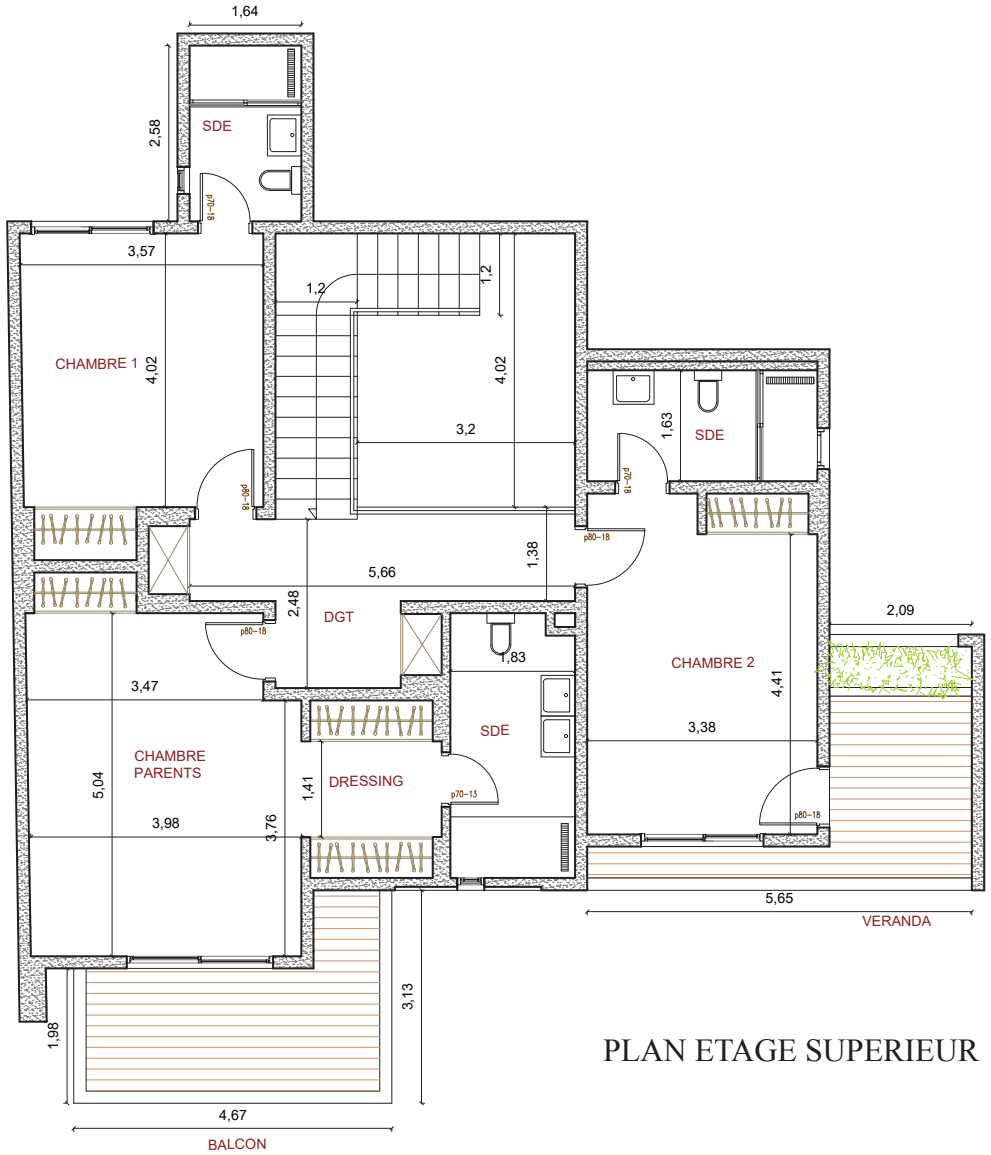

PLAN ETAGE SUPERIEUR

PAPE ABDOU TRAWARE - ARCHITECTE-URBANISTE DE - Yoff, Cité Biagui, Villa n°11 - Email: abdoutraware@yahoo.fr - Tel: 00221.33.78.291.23.03