SERGI

SOCIETE D'ETUDES DE REALISATION ET DE GESTION IMMOBILIERES

RESIDENCE LILI

APPARTEMENT D - DUPLEX F5 ETAGES 1 - 3 - 5

ETAGE INFERIEUR	
ENTREE / ESPACE FAMILIAL	22 m²
SALON	36.52 m²
BALCON (Salon)	8.13 m²
CUISINE	19.14 m²
BUANDERIE	5.50 m²
RGT	2.33 m²
RGT (Sous escalier)	3.07 m²
TOILETTE VISITEURS	2.04 m²
TOILETTE EXTERIEURE	2.00 m²
CHAMBRE AMIS	14.11 m²
SDE (Chambre Amis)	4.23 m²
DEGAGEMENT	1.66 m²

ETAGE SUPERIEUR	
CHAMBRE 1	15.43 m²
SDE (Chambre 1)	4.23 m²
CHAMBRE 2	16.77 m²
SDE (Chambre 2)	5.51 m²
VERANDA (Chambre 2)	8.74 m²
CHAMBRE PARENTS	20.41 m²
DRESSING	5.06 m²
SDE (Chambre parents)	7.12 m²
BALCON (Chambre parents)	8.88 m²
DGT	10.87 m²
SURFACE HABITABLE	223.75 m²
SURFACE HORS OEUVRE BRUTE	246.26 m²

LOCALISATION

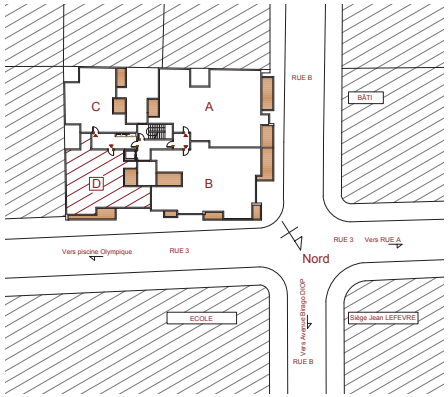

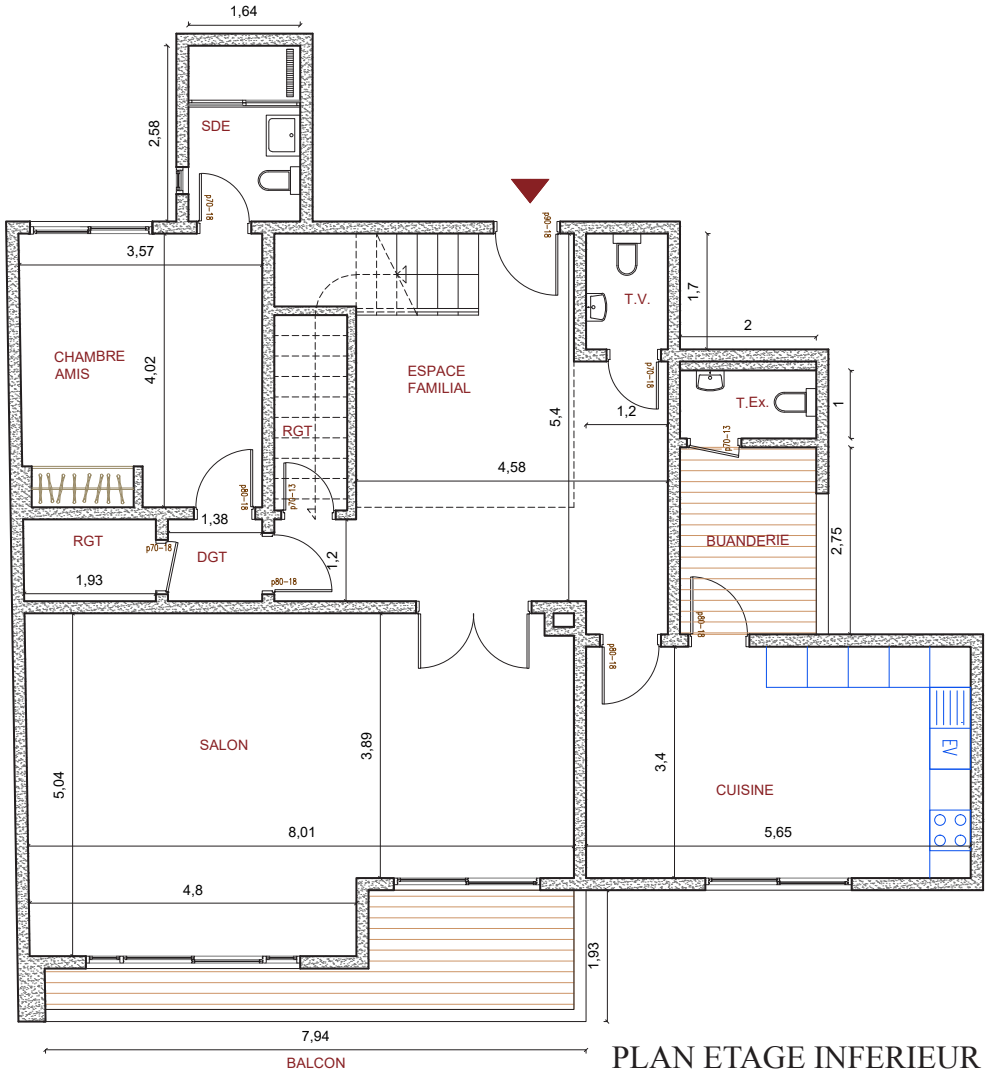

PLAN ETAGE INFERIEUR

NOTA:
Les surfaces habitables pourront varier en fonction d'impératifs techniques.
Les côtes (si représentées) figurant sur le plan indiquent les plus grandes dimensions, en largeur et en longeur.

PAPE ABDOU TRAWARE - ARCHITECTE-URBANISTE DE - Yoff, Cité Biagui, Villa n°11 - Email: abdoutraware@yahoo.fr - Tel: 00221.33.78.291.23.03