SERGI

SOCIETE D'ETUDES DE REALISATION ET DE GESTION IMMOBILIERES

RESIDENCE LAPOINTE

APPARTEMENT F5A - TYPE 1

MEZZANINE - ETAGES 1 - 6 - 7

1. ENTREE ---------- 8.28 m²
2. ESPACE FAMILIAL ---------- 8.22 m²
3. SALON ---------- 45.81m²
4. BALCON (Salon) ---------- 20.64 m²
5. CUISINE (Cellier intégré) ---------- 15.76 m²
6. Cuisine Extérieur ---------- 1.24 m²
7. BUANDERIE ---------- 5.67 m²
8. SALLE D'EAU DE SERVICE ---------- 2.01 m²
9. TOILETTE VISITEURS ---------- 2.16 m²
10. VESTIBULE ESPACE NUIT ---------- 17.43m²
11. CHAMBRE PARENTS + DRESSING ---------- 27.58 m²
12. SALLE DE BAIN (Chambre parents) ---------- 7.41 m²
13. BALCON (Chambre parents) ---------- 5.32 m²
14. CHAMBRE ENFANTS 1 ---------- 15.38 m²
15. SALLE D'EAU (Chambre enfants 1) ---------- 4.15 m²
16. CHAMBRE ENFANTS 2 ---------- 15.47m²
17. SALLE D'EAU (Chambre enfants 2) ---------- 5.63 m²
18. CHAMBRE ENFANTS 3 ---------- 15.16 m²
19. SALLE D'EAU (Chambre enfants 3) ---------- 4.15m²
20. BALCON (Chambre enfants 3) ---------- 5.66 m²

SURFACE HABITABLE ---------- 233.13 m²

SURFACE HORS OEUVRE BRUTE ---------- 256.13 m²

PLAN DE SITUATION

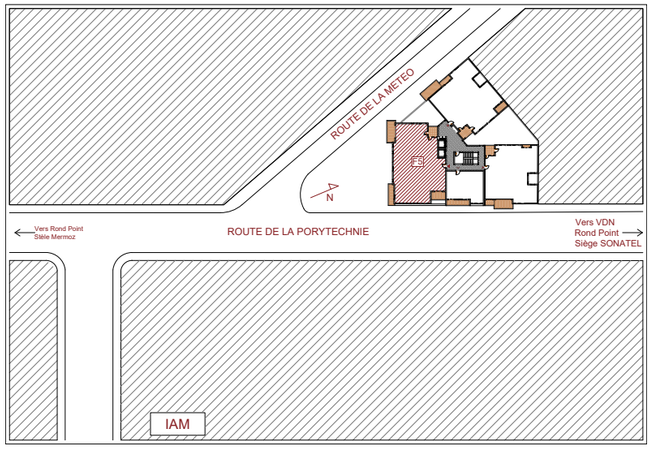

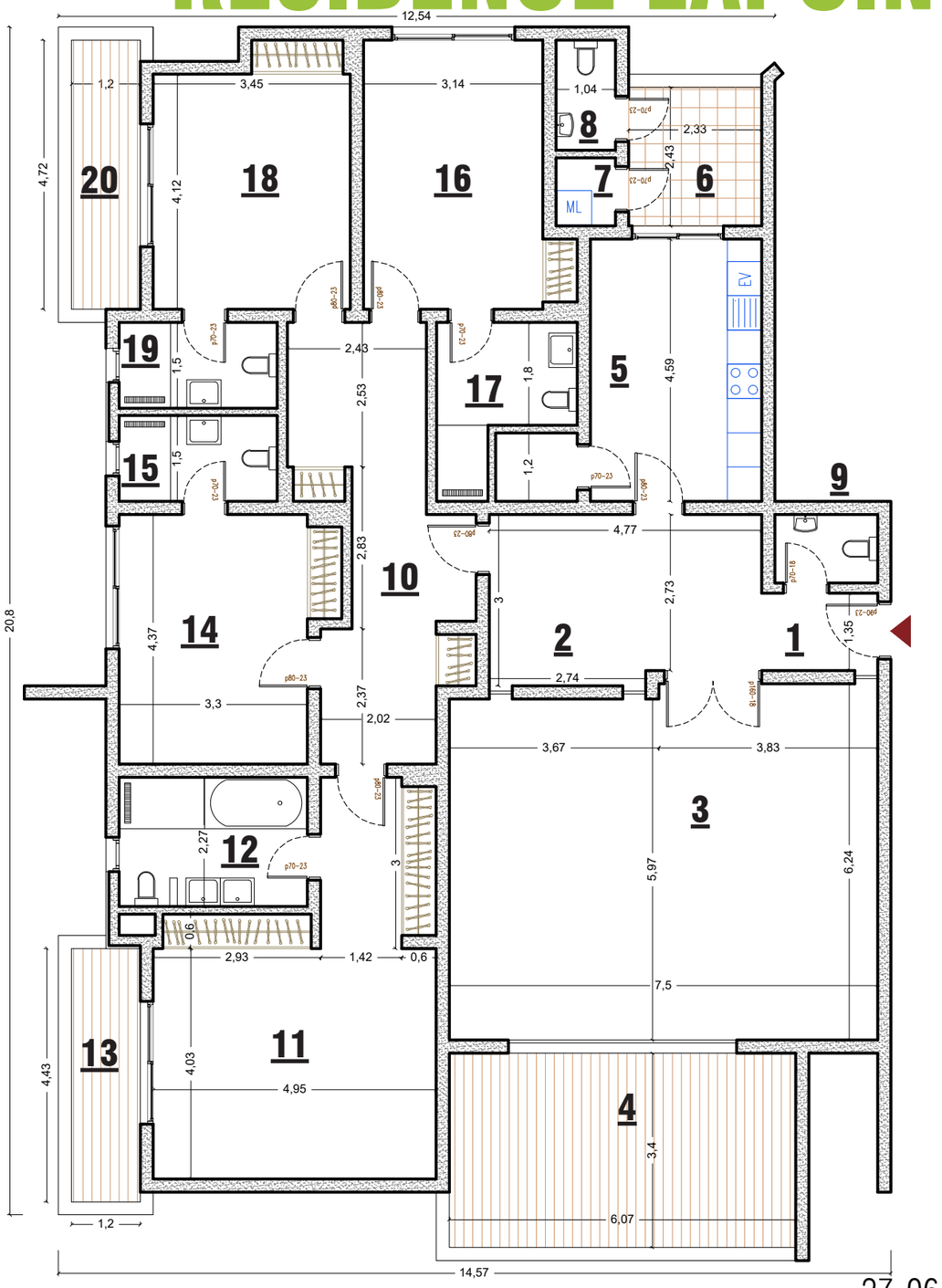

NOTA:

Les surfaces habitables ainsi que les balcons pourront varier en fonction d'impératifs architecturaux et/ou techniques.
Les côtes (si représentées) figurant sur le plan indiquent les plus grandes dimensions, en largeur et en longeur.

27-06-2019

3AT ARCHITECTES - Cité Biagui N°11, Yoff, Dakar, SENEGAL - Email: 3atarchitectes@gmail.com - Mobile: 00 221.78.291.23.03